

Ort:

alpha nova Akademie, Römerstraße 92, 8401 Kalsdorf

Abschluss

Nach Abschluss des Sozialpsychiatrischen Grundlehrganges erhalten Sie ein Zertifikat und eine umfangreiche Teilnahmebestätigung.

Qualität:

Die alpha nova Akademie ist Ö-Cert-Qualitätsanbieterin:



Anmeldeschluss:

Donnerstag, 2. Mai 2019

Anmeldung und Informationen:

alpha nova BetriebsgesmbH - Akademie

Römerstraße 92 - 8401 Kalsdorf

Telefon: 03135 / 56 382-16

akademie@alphanova.at - <https://akademie.alphanova.at>

ReferentInnen-Team:

Mag.^a Anita Adamiczek, BSc

Juristin, Studium der Gesundheits- und Pflegewissenschaften. Tätig im Verein Vertretungsnetz, Bewohnervertretung.

Dr.ⁱⁿ Sigrid Alvin

Fachärztin für Psychiatrie, Ärztin für psychotherapeutische Medizin (Psychoanalyse / psychoanalytisch orientierte Psychotherapie) Supervision und Lehrtätigkeit. Erfahrung als leitende Stationsärztin für Menschen mit Behinderung und psychischer Erkrankung.

Mag. Wolfgang Binder

Klinischer und Gesundheitspsychologe, Psychotherapeut, NVR - Trainer

Manuela Burger, MAS

Leiterin der alpha nova Akademie, Erwachsenenbildnerin, Trainerin, systemische Beraterin, Akademische Bildungsmanagerin.

Mag.^a Petra Gütl;

Klinische und Gesundheitspsychologin, Psychotherapeutin (Verhaltenstherapie, Hypnose), Sexualtherapeutin, DBT-Therapeutin, Emotionsfokussierte Therapeutin, Supervisorin- ÖVS, Lehrtherapeutin, Autorin.

Dr.ⁱⁿ Gerda Peschel

Psychologin, Psychotherapeutin, Lehrtherapeutin, Transaktionsanalytikerin, Supervisorin.

Dr. Fans van der Kallen

Facharzt für Psychiatrie und psychotherapeutische Medizin mit Schwerpunkt Sportpsychiatrie und -psychotherapie, Arzt für Allgemeinmedizin

Mag. Hannes Waldauer

Klinischer- und Gesundheitspsychologe, langjährige Erfahrung in der Begleitung und Beratung von Menschen mit Behinderung und psychischen Beeinträchtigungen

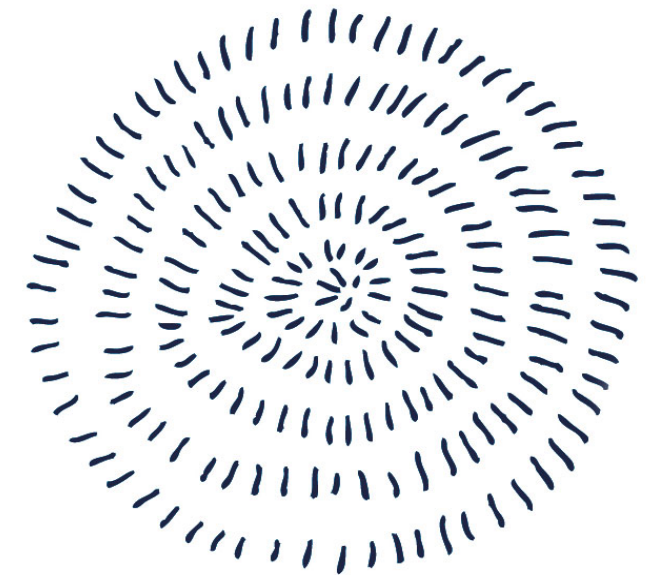

Sozialpsychiatrischer Grundlehrgang

15. Mai 2019 - 24. März 2020

SOZIALPSYCHIATRISCHER Grundlehrgang

Dieser ressourcenorientierte Lehrgang ermöglicht den Teilnehmenden, die für ihre anspruchsvolle Arbeit mit Menschen mit psychischen Erkrankungen erforderlichen fachlichen und persönlichen Kompetenzen zu erwerben.

Die Ressourcen der KundInnen/KlientInnen besser zu erkennen und diese zu fördern sowie die eigenen Handlungskompetenzen zu erweitern, steht dabei im Fokus.

Zielgruppe:

- MitarbeiterInnen stationärer, teilzeitbetreuender und mobiler Einrichtungen im sozialen Bereich (aus Betreuung, Begleitung, Pflege, ...)
- AssistentInnen (Freizeit, Arbeit ...)
- QuereinsteigerInnen

Dauer:

15. Mai 2019 bis 24. März 2020

Umfang:

108 Unterrichtseinheiten = Anwesenheit
26 Unterrichtseinheiten = individuelle Lernphasen

Gesamt 134 Unterrichtseinheiten = 100 Stunden

Der Umfang entspricht der geforderten Zusatzqualifikation lt. LEVO St BHG.

Lehrgangsleitung und Fachbegleitung:

Manuela Burger, MAS
Mag. Hannes Waldauer

Lernergebnisse:

Die Teilnehmenden:

- verfügen über psychiatrisches und neurologisches Grundwissen
- verstehen psychosoziale und medizinische Bedingungen, die zu psychischen Auffälligkeiten führen (können) und kennen Interventionsmöglichkeiten
- sind in der Lage, ihre eigene Arbeit zu reflektieren und haben sich mit verschiedenen Handlungsansätzen beschäftigt
- haben ihre Haltung gegenüber KundInnen/KlientInnen reflektiert, erkennen deren Ressourcen und nutzen diese

Kosten:

€ 1.510,00 inkl. 10 % Ust.

Eine aliquote Aufteilung der Kosten auf 2019 und 2020 ist möglich.

Inhalte:

Die Inhalte werden in zwei Handlungssträngen bearbeitet:

1. Fachwissen & Methoden = **Fachkompetenz**
2. persönliche Haltung und Umgang mit KundInnen = **Handlungskompetenz**

Zeitraum/ Datum	Inhalt
Mi, 15. Mai 2019 13.30 - 17 Uhr	Einstieg, Kennenlernen, Ablauf - „Roter Faden“ Einführung in die individuellen Lernphasen: Lerntagebuch, Umfeldarbeit ReferentIn: Manuela Burger, MAS Mag. Hannes Waldauer
Do, 16. Mai 2019 9 - 17 Uhr	Einführung in die Sozialpsychiatrie <ul style="list-style-type: none"> • Geschichte und Gegenwart • Begriffe, Leitgedanken • Ansätze und Handlungsfelder • Fallbeispiele Daraus resultierend: <ul style="list-style-type: none"> • Menschenbild • Haltung • Umgang mit KundInnen Referentin: Dr. ⁱⁿ Gerda Peschel
Di, 25. und Mi 26. Juni 2019 jeweils 9 - 17 Uhr	Fachkompetenz 1: Psychologische Grundlagen <ul style="list-style-type: none"> • Begriffe aus den Bereichen: Tiefenpsychologie, Behaviorismus, Entwicklungspsychologie, Wahrnehmungspsychologie, Sozialpsychologie, Humanistische Psychologie, Testpsychologie, Verhaltensforschung, Parapsychologie und Psychotherapie • Psychopathologischer Status: Was gehört dazu, wie lese ich einen Arztbefund? • Neurologische Grundbegriffe inklusive Gehirn, Nervenzellen und Stress • icd-10 Diagnosen aus psychologischer und therapeutischer Sicht anhand von Theorie, Modellen und Praxisbeispielen • Krise, Krisenarten, Suizid, Umgang mit suizidalen Menschen. Referentin: Mag. ^a Petra Gütl
Di, 5. und Mi, 6. November 2019 jeweils 9 - 17 Uhr	Handlungskompetenz 1: Umgang mit herausforderndem Verhalten und besonderen Situationen in der täglichen Arbeit sowie mit den betroffenen Systemen. Referent: Mag. Wolfgang Binder

Zeitraum/ Datum	Inhalt
Di, 28. Jänner 2020 9 - 15 Uhr	Fachkompetenz 2: Rechtliche Grundlagen UN-Menschenrechtskonventionen, BHG, Heimaufenthaltsgesetz, Haftungs- und Aufsichtspflicht, Erwachsenenschutzgesetz ReferentIn: Mag. ^a Anita Adamiczek, BSc Mag. Hannes Waldauer
Di, 28. Jänner 2020 15.30 - 17 Uhr	Zwischenreflexion und Anleitung für Selbstlernprozess ReferentIn: Manuela Burger, MAS Mag. Hannes Waldauer
Mi, 29. Jänner 2020	Fachkompetenz 3: Psychopharmaka und Psychotherapie Psychopharmaka und die Bedeutung im psychotherapeutischen Kontext Wechselwirkungen zwischen Psychotherapie und Psychopharmaka sowie wie die Nebenwirkungen beider Methoden Referent: Dr. Frans van der Kallen
Do, 27. und Fr, 28. Februar 2020 jeweils 9 - 17 Uhr	Fachkompetenz 4: Doppel- und Mehrfachdiagnosen Theoretische Einführung; biopsychosoziales Krankheits- und Menschenbild; Wiederholung der psychiatrischen Krankheitsgruppen sowie häufige Komorbiditäten und deren Besonderheiten: körperliche, kognitive und psychiatrische Erkrankungen Referentin: Dr. ⁱⁿ Sigrid Alvin
Mo, 23. März 2020 9 - 17 Uhr Di, 24. März 2020 9 - 12.30 Uhr	Handlungskompetenz 2: Modelle zur Beziehungsgestaltung und Selbstreflexion <ul style="list-style-type: none"> • Persönlichkeitsmodell • Modell der Grundposition • Kommunikationsmodell Fallbearbeitung Methoden der Fallbearbeitung in der täglichen Praxis Referentin: Dr. ⁱⁿ Gerda Peschel
Di, 24. März 2020 13.30 - 17 Uhr	Handlungskompetenz 3: Präsentation der „Umfeldarbeit“ Reflexion Abschluss ReferentIn: Manuela Burger, MAS Mag. Hannes Waldauer